

ESTRATÉGIA DO APOIO INSTITUCIONAL DO COSEMS NO MUNICÍPIO DE FUNDÃO/ES

RELATO DE EXPERIÊNCIA

SECRETARIA MUNICIPAL DE SAÚDE DE FUNDÃO

EVA DO CARMO B. DA SILVA
FERNANDA MARTINS CETTO
ELOISA RIBEIRO LOUREIRO
MARIANA SANTANA ROSÁRIO PEREIRA



INTRODUÇÃO

População IBGE 2021: **22.379**

Nº Equipes de Saúde da Família (ESF): **06**

Potencial de Cobertura ESF: **93,83%**

Cobertura de Equipe de Saúde Bucal (ESB): **47,15%**

ESTRATÉGIA DO APOIO INSTITUCIONAL DO COSEMS NO MUNICÍPIO DE FUNDÃO-ES

Equipe Gestora



Eva do Carmo B. da Silva
Secretária Municipal de Saúde



Fernanda Martins Cetto
Subsecretária de Saúde



Eloisa Loureiro
Gerente da Atenção Primária

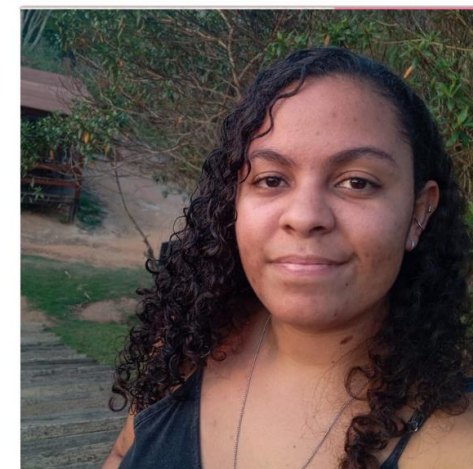

Mariana S. Rosário
Enfermeira e Coordenadora da ESF

JUSTIFICATIVA e DESAFIOS

Infraestrutura - Informatização e conectividade

Apenas 30% de indivíduos vinculados à APS

Baixos resultados na avaliação por desempenho do Previne Brasil

Atrasos e desperdício de tempo na digitação de produção municipal (retrabalho)

OBJETIVOS

Resgatar o conceito e a prática de gestão de base populacional;

Conhecer as subpopulações;

Reconhecer recursos comunitários do território;

Conhecer a população vinculada através do cadastro qualificado, identificando a população com maior vulnerabilidade;

Aumentar os recursos provenientes da Capitação Ponderada;

Melhorar os resultados de indicadores (Previne Brasil);

ESTRATÉGIA DO APOIO INSTITUCIONAL DO COSEMS NO MUNICÍPIO DE FUNDÃO-ES

AGENDAS

13 (treze) encontros (virtuais/presenciais) durante o ano de 2022

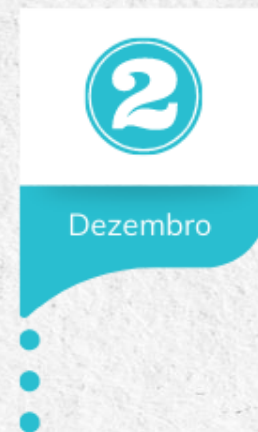
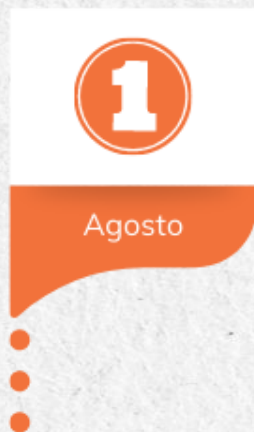
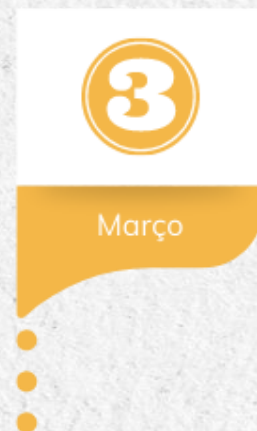

AGENDAS

Temas abordados nos Encontros

Instrumentos de planejamento e gestão do SUS;

Financiamento da APS (Previne Brasil);

PNAB – Política Nacional da Atenção Básica;

Política Nacional de Humanização/PNH com foco na gestão compartilhada;

Ações integradas entre ACE e ACS (Vigilância e Atenção Primária)

Produção Assistencial e Faturamento;

Sistemas de Informação (E-SUS APS e Digisus)

Capacitações com os profissionais da APS

PLANO DE AÇÃO

Elaborado e monitorado por todos os atores envolvidos no processo

| AÇÕES PRIORITÁRIAS | % CONCLUSÃO PLANO AÇÃO |
|--|------------------------|
| Frente 1 Monitoramento e vinculação dos pacientes as equipes, por meio das informações coletas no Vacina e Confia | 39,13% |
| Frente 2 Implantação e capacitação dos ACS no sistema e-SUS Território | |
| Frente 3 Mudança do registro de produção das equipes pelo faturamento (e-SUS CDs offline para e-SUS PEC) | |
| Frente 3 Capacitação da equipe da SEMUS quanto aos relatório do e-SUS | |
| Frente 4 Controle, avaliação e monitoramento semanal dos cadastros realizados | |

RESULTADOS ALCANÇADOS

Informatização e conectividade

Alcance de 73% de Indivíduos vinculados à APS

Evolução gradual na avaliação por desempenho do Previne Brasil

Aumento no volume de dados enviados e registro qualificado

RESULTADOS ALCANÇADOS

Informatização e conectividade

Disponibilidade de equipamentos e internet para todas as UBS;
Aquisição de tablet's para todos os ACS do município;

Benefícios

Qualidade na coleta dos dados pelos ACS;
Utilização do Prontuário Eletrônico pelos profissionais da APS, eliminando a utilização das fichas de papel;

Elegibilidade para o incentivo do Informatiza APS
(R\$ 10.200,00 mensais – para custeio de Equipes)

RESULTADOS ALCANÇADOS

Alcance de 73% de Indivíduos vinculados à APS

Ação de cadastramento após cruzamento de dados por meio de bases de dados E-gestor AB e Sistema Vacina e Confia.

Capacitação dos ACS na utilização do aplicativo E-SUS Território;

População estimada IBGE 2021: 22379

Tipologia do município: Urbano

Mostrar registros por página

Procurar:

| Uf ↓↑ | IBGE ↓↑ | Município ↓↑ | DEZ/2021.Q3 ↓↑ | JAN/2022 ↓↑ | FEV/2022 ↓↑ | MAR/2022 ↓↑ | ABR/2022.Q1 ↓ |
|-------|---------|--------------|----------------|-------------|-------------|-------------|---------------|
| ES | 320220 | FUNDÃO | 6.610 | 6.817 | 9.028 | 9.317 | 13.193 |

Fonte: e-GestorAB acessado em: 16/01/2022

RESULTADOS ALCANÇADOS

Alcance de 73% de Indivíduos vinculados à APS

Ação de cadastramento após cruzamento de dados por meio de bases de dados E-gestor AB e Sistema Vacina e Confia.

Capacitação dos ACS na utilização do aplicativo E-SUS Território;

População estimada IBGE 2021: 22379

Tipologia do município: Urbano

Mostrar registros por página

Procurar:

| Uf ↓↑ | IBGE ↓↑ | Município ↓↑ | DEZ/2021.Q3 ↓↑ | ABR/2022.Q1 ↓↑ | AGO/2022.Q2 ↓↑ | DEZ/2022.Q3 ↓↑ |
|-------|---------|--------------|----------------|----------------|----------------|----------------|
| ES | 320220 | FUNDÃO | 6.610 | 13.193 | 14.754 | 16.286 |

De 30% para 73% de Indivíduos vinculados à APS

Fonte: e-GestorAB acessado em: 16/01/2022

RESULTADOS ALCANÇADOS

Alcance de 73% de Indivíduos vinculados à APS

Resgate financeiro do componente de Capitação Ponderada;

| Capitação Ponderada | | | | |
|---------------------|--------------|------------------|------------------|---------------|
| Parcela | Qt.ESF Pagas | Qt.EAP 20h Pagas | Qt.EAP 30h Pagas | Valor |
| DEZ/2022 | 6 | 0 | 0 | R\$ 72.889,00 |
| NOV/2022 | 6 | 0 | 0 | R\$ 72.964,10 |
| OUT/2022 | 6 | 0 | 0 | R\$ 65.742,79 |
| SET/2022 | 6 | 0 | 0 | R\$ 62.460,70 |
| AGO/2022 | 6 | 0 | 0 | R\$ 62.460,70 |
| JUL/2022 | 6 | 0 | 0 | R\$ 62.460,70 |

Fonte: e-GestorAB
acessado em:
16/01/2022

RESULTADOS ALCANÇADOS

Evolução Gradativa nos Indicadores de Desempenho (Previne Brasil)

1,88
1Q 2022

3,02
2Q 2022

???
3Q 2022

Desafios

Baixo percentual de pessoas vinculadas a APS;
Os indicadores eram calculados observando os valores estimados de denominador;

Fonte: e-GestorAB acessado em: 16/01/2022

RESULTADOS ALCANÇADOS

Aumento no volume de dados enviados e registro qualificado

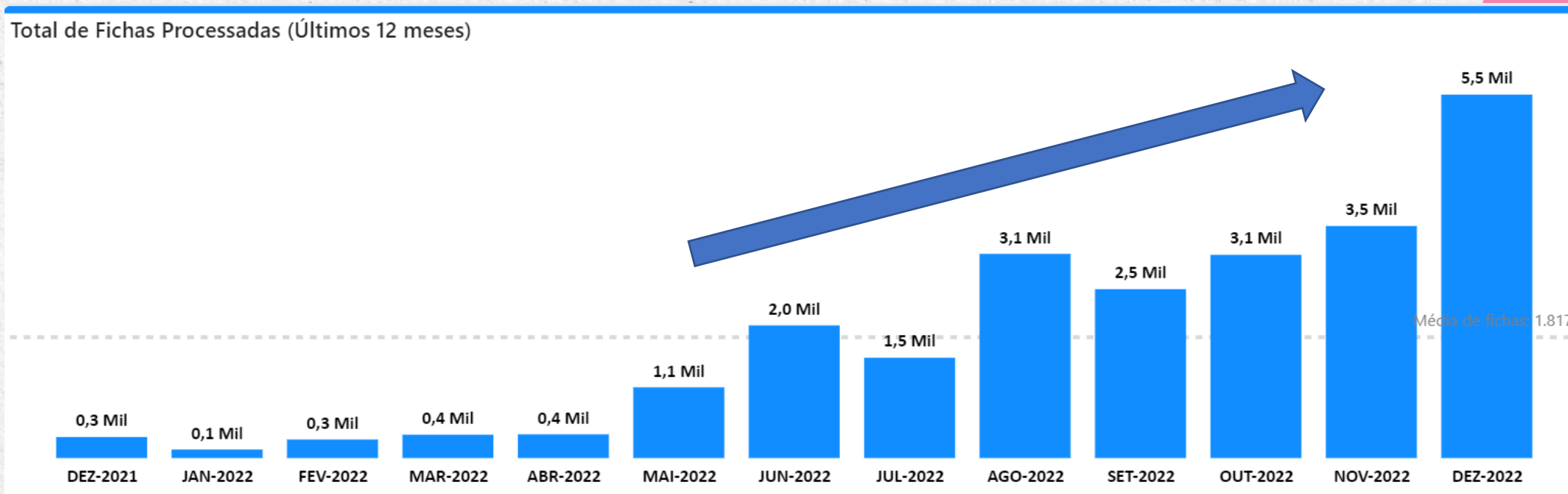

Total de visitas realizadas nos últimos 12 meses pelos ACS

Fonte: e-GestorAB acessado em: 16/01/2022

RESULTADOS ALCANÇADOS

Aumento no volume de dados enviados e registro qualificado

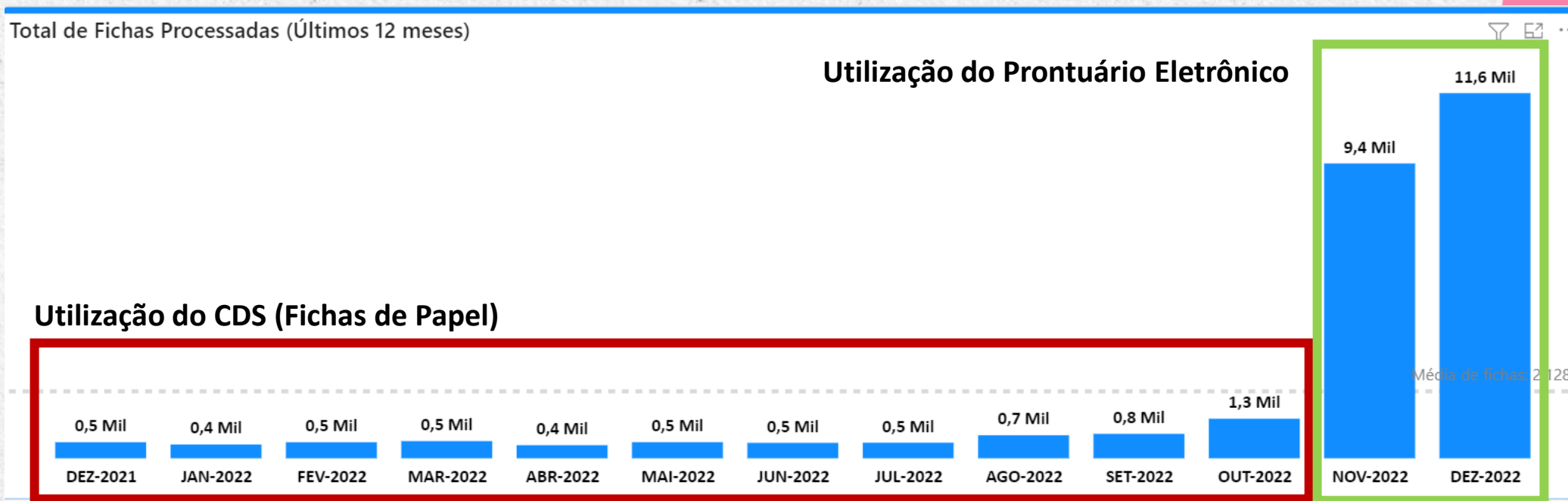

Total de atendimentos + procedimentos realizadas nos últimos 12 na APS

Fonte: e-GestorAB acessado em: 16/01/2022

ESTRATÉGIA DO APOIO INSTITUCIONAL DO COSEMS NO MUNICÍPIO DE FUNDÃO-ES

ASSISTÊNCIA FINANCEIRA COMPLEMENTAR P/ AGENTES DE COMBATE ÀS ENDEMIAS

RESOLUÇÃO CIB Nº176/2022

Até Novembro 2022

PFVS Mensal: **R\$ 11.467,82**

Dezembro 2022 em diante

PFVS Mensal: **R\$ 7.590,35** +
AFC Mensal: **R\$ 12.120,00**

R\$ 19.710,35 Mensal

O valor de AFC mensal considera 05 ACE do Município;

ESTRATÉGIA DO APOIO INSTITUCIONAL DO COSEMS NO MUNICÍPIO DE FUNDÃO-ES

REGISTROS FOTOGRÁFICOS



ESTRATÉGIA DO APOIO INSTITUCIONAL DO COSEMS NO MUNICÍPIO DE FUNDÃO-ES

REGISTROS FOTOGRÁFICOS



ESTRATÉGIA DO APOIO INSTITUCIONAL DO COSEMS NO MUNICÍPIO DE FUNDÃO-ES

REGISTROS FOTOGRÁFICOS



ESTRATÉGIA DO APOIO INSTITUCIONAL DO COSEMS NO MUNICÍPIO DE FUNDÃO-ES

REGISTROS FOTOGRÁFICOS



ESTRATÉGIA DO APOIO INSTITUCIONAL DO COSEMS NO MUNICÍPIO DE FUNDÃO-ES

REGISTROS FOTOGRÁFICOS

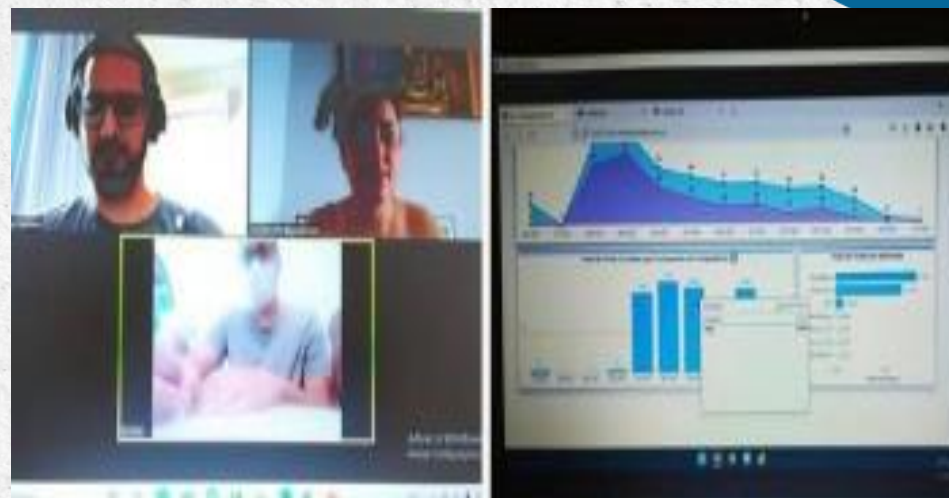

RELATO DE EXPERIÊNCIA

ESTRATÉGIA DO APOIO INSTITUCIONAL DO COSEMS NO MUNICÍPIO DE FUNDÃO-ES

