

A CONTINUIDADE DO CUIDADO

Atenção Especializada

Bruno Nascimento
Head de Inovação em Saúde
Grupo Santa Casa Bh

"Esse é um dia que eu estou esperando ansiosamente. De tempos em tempos um produto revolucionário surge, que muda tudo..."

Steve Jobs, lançamento do iPhone, 2007



Números do Grupo Santa Casa BH em 2021

leitos



1.233

exames



2.281.658

internações



52.454

consultas



325.166

médicos

1.595

cirurgias

38.096

atendimentos



3.027.444

funcionários
CLT



5.638



B.A.S. **87 anos**

Encaminhada pela UBS p/ Neurologia.

12 horas de viagem até BH.

Queixa esquecimento e confusão mental.

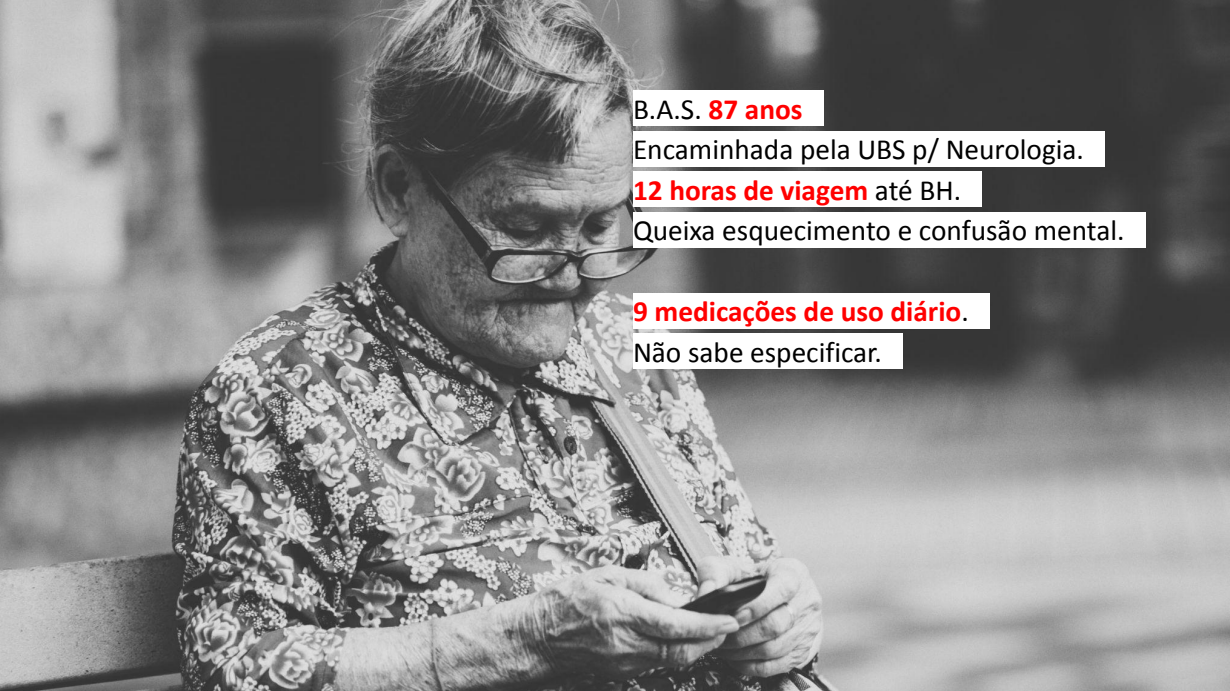

B.A.S. 87 anos

Encaminhada pela UBS p/ Neurologia.

12 horas de viagem até BH.

Queixa esquecimento e confusão mental.

9 medicações de uso diário.

Não sabe especificar.



B.A.S. **82 anos**

Encaminhada pela UBS p/ Neurologia.

12 horas de viagem até BH.

Queixa esquecimento e confusão mental.

9 medicações de uso diário.

Não sabe especificar.

*“De manhã eu tomo **2** comprimidos amarelos e **2** vermelhos redondos e grandes, são até difíceis de engolir. Na hora do almoço eu tomo **1** desse branquinho pequeno, sabe qual né? E antes de dormir **1** vermelho pequeno e **3** desses brancos e grandes aqui.”*



Custo para o sistema de saúde

Fila de espera por atendimento

Menos segurança e mais exposição

Redução da saúde do paciente

M.F.C, 21 anos, transferido ao serviço de ortopedia, queda de moto há 2 dias.

Fratura exposta em braço tratada em serviço de emergência local.



M.F.C, 21 anos, transferido ao serviço de ortopedia, queda de moto há 2 dias.

Fratura exposta em braço tratada em serviço de emergência local.

Após transferência - Identificado fratura do colo do fêmur.

NÃO CONSTA no relatório antibioticoterapia ou exames da fratura exposta tratada.



Fila de espera por atendimento

Menos segurança e **mais exposição**

Redução da saúde do paciente



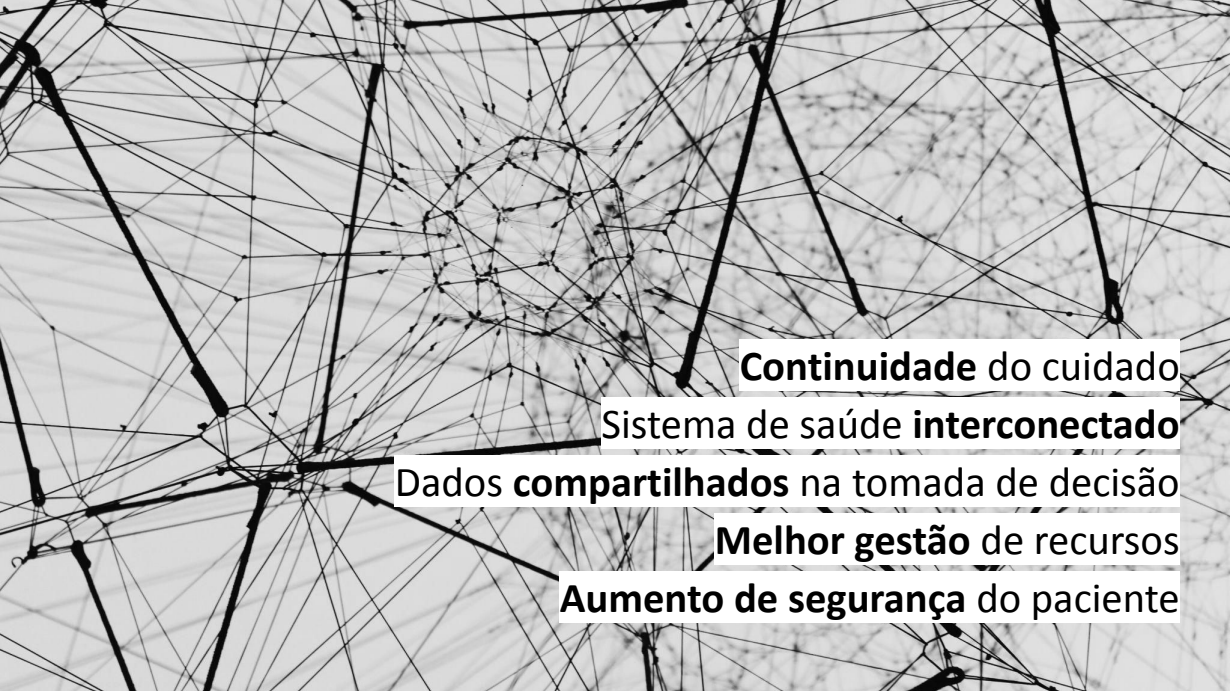

Continuidade do cuidado

Sistema de saúde **interconectado**

Dados **compartilhados** na tomada de decisão

Melhor gestão de recursos

Aumento de segurança do paciente

ATENÇÃO BÁSICA



ESPECIALIZADA

- ✓ Condições pré-existentes
- ✓ Alergias
- ✓ Tratamentos

- ✓ Vacinas
- ✓ Exames
- ✓ Prescrições

- ✓ Exames de alto custo
- ✓ Registros de atendimento Clínico
- ✓ Sumário de alta

- ✓ Registro cirúrgico
- ✓ Relatório médico
- ✓ Tratamentos complexos

ATENÇÃO BÁSICA



ESPECIALIZADA

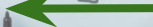



Validação e testes:

- ✓ Registros de atendimento clínico
- ✓ Sumário de alta



“

Um clínico geral que diagnostica doenças conhecidas e administra tratamentos de rotina provavelmente será substituído pela I.A. (Inteligência Artificial) médica.

”

Yuval Harari, 21 Lições para o século 21



“

Um clínico geral que diagnostica doenças conhecidas e administra tratamentos de rotina provavelmente será substituído pela I.A. (Inteligência Artificial) médica.

”

Yuval Harari, 21 Lições para o século 21

Obrigado!